



**KEMENTERIAN KELAUTAN DAN PERIKANAN  
BADAN RISET DAN SUMBER DAYA MANUSIA  
KELAUTAN DAN PERIKANAN**

JALAN MEDAN MERDEKA TIMUR NOMOR 16  
JAKARTA 10110, KOTAK POS 4130 JKP 10041  
TELEPON (021) 3519070 (LACAK), FAKSIMILE (021) 3513287  
LAMAR [www.kkp.go.id](http://www.kkp.go.id)

Nomor : B. 419 /BRSDM.4/TU.210/III/2022  
Lampiran : Satu Berkas  
Hal : **Undangan Rapat Paparan  
Kebutuhan Sarana dan Prasarana**

8 Maret 2022

**Yth. (Daftar Terlampir)**

Dalam rangka revitalisasi sarana dan prasarana pendidikan KP, bersama ini kami mengundang Saudara untuk hadir dalam rapat yang akan dilaksanakan secara daring melalui aplikasi zoom meeting:

pada hari, tanggal : Kamis, 17 Maret 2022  
Waktu : Pukul 08.30 WIB sd. Selesai  
ID/password zoom : akan disampaikan kemudian  
meeting  
Agenda : 1. Paparan Kepala Satuan Pendidikan KP tentang  
Kebutuhan Sarana dan Prasarana Pendidikan Kelautan  
dan Perikanan (format terlampir)  
2. Hal lain yang berkembang dalam rapat  
pimpinan rapat : Kepala Pusat Pendidikan KP

Mengingat pentingnya acara dimaksud mohon Saudara hadir tepat waktu dan tidak diwakilkan dengan membawa bahan terkait.

Atas perhatian dan kerjasama Saudara kami ucapkan terimakasih.

Kepala Pusat Pendidikan  
Kelautan dan Perikanan,



Ditandatangani  
Secara Elektronik

**Bambang Suprakto**

Tembusan :

1. Kepala Badan Riset dan SDM KP;
2. Sekretaris Badan Riset dan SDM KP.

Lampiran Surat  
Nomor : B.419 /BRSDM.4/TU.210/III/2022  
Tanggal : 8 Maret 2022

**Daftar Terlampir:**

1. Direktur Politeknik AUP Jakarta;
2. Direktur Politeknik KP Sidoarjo;
3. Direktur Politeknik KP Bitung;
4. Direktur Politeknik KP Sorong;
5. Direktur Politeknik KP Karawang;
6. Direktur Politeknik KP Bone;
7. Direktur Politeknik KP Kupang;
8. Direktur Politeknik KP Pangandaran;
9. Direktur Politeknik KP Dumai;
10. Direktur Politeknik KP Jemberana;
11. Direktur Akademi Komunitas KP Wakatobi;
12. Kepala SUPM Ladang;
13. Kepala SUPM Pariaman;
14. Kepala SUPM Kotaagung;
15. Kepala SUPM Tegal;
16. Kepala SUPM Pontianak;
17. Kepala SUPM Bone;
18. Kepala SUPM Waeheru;
19. Kepala SUPM Sorong;
20. Kepala SUPM Kupang;
21. Koordinator Perencanaan dan Evaluasi, Pusdik KP;
22. Koordinator Penyelenggaraan Pendidikan, Pusdik KP;
23. Subkoordinator Perencanaan Pusdik KP;
24. Plt. Subkoordinator Peserta Didik dan Sarpras, Pusdik KP.

Kepala Pusat Pendidikan  
Kelautan dan Perikanan,



Ditandatangani  
Secara Elektronik

**Bambang Suprakto**



# **KEBUTUHAN SARANA DAN PRASARANA PENDIDIKAN KELAUTAN DAN PERIKANAN TAHUN 2023 DAN 2024**

## **POLITEKNIK KP.....**

Oleh:  
**Kepala .....**

**Jakarta, .... Maret 2022**

# **PRIORITAS KEBUTUHAN TAHUN 2023**

# PERBAIKAN GEDUNG DAN BANGUNAN

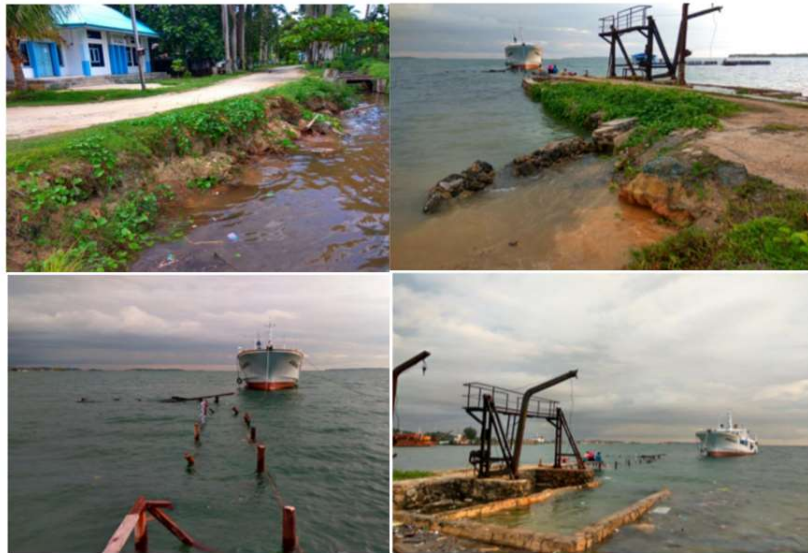

Nama Gedung/Bangunan : Dermaga

Kondisi Saat Ini : Kondisi rusak berat : Causeway ambruk/longsor, Tiang Pancang (kayu) tinggal sebagian dan Lantai sudah tidak ada. Akses untuk kegiatan dan aktivitas di atas kapal latihan ditempuh dengan menggunakan perahu

Kebutuhan Biaya : Rp....



Nama Gedung/Bangunan : Asrama

Kondisi Saat Ini : Keseluruhan bangunan asrama kondisi rusak berat, atap bangunan banyak bocor, ketinggian bangunan dibawah permukaan air sehingga sering banjir, jaringan listrik dan air tidak layak, plafond rusak berat, lantai banyak yang rusak dan pecah, kamar mandi bocor, cat dinding mengelupas, kusen lapuk dan pintu bolong.

Kebutuhan Biaya : Rp....

# PEMBANGUNAN GEDUNG DAN BANGUNAN

- Pembangunan Gudang Laboratorium Hatchery

Alasan Pembangunan : Lab belum tersedia, dibutuhkan untuk peningkatan kompetensi.....

Luasan Bangunan : .... M2

Kebutuhan Biaya : Rp....

- Pembangunan Lab Bahasa

Alasan Pembangunan : .....

Luasan Bangunan : .... M2

Kebutuhan Biaya : Rp....

# PENGADAAN MEUBELAIR DAN PERALATAN PENDIDIKAN KP

- Simulator



Alasan : Belum tersedia, dibutuhkan untuk peningkatan kompetensi, memenuhi  
Pengadaan standar ....  
Spesifikasi :  
Kebutuhan Biaya : Rp....

- Kapal Latih

Alasan : Belum tersedia, dibutuhkan untuk peningkatan kompetensi, memenuhi  
Pengadaan standar ....  
Spesifikasi :  
Kebutuhan Biaya : Rp....

## • Alat Pengolah Data

Alasan Pengadaan : Belum tersedia, dibutuhkan untuk peningkatan kompetensi, memenuhi standar ....

Kebutuhan Biaya : Rp....

Jumlah Unit : 1 Paket

Jenis Peralatan : Komputer (4 unit). Laptop (20 Unit), Scanner (5 Unit).....

## • Peralatan Asrama dan Ketarunaan

Alasan Pengadaan :

Kebutuhan Biaya :

Jumlah Unit :

Jenis Peralatan :



# REKAPITULASI KEBUTUHAN SARANA DAN PRASARNA

No	Sarana dan Prasarana	Pagu (Rp)
<b>A</b>	<b>Perbaikan Gedung dan Bangunan</b>	
1	Renovasi Asrama	
2	Renovasi Kelas	
3	Renovasi Unit Tefa	
4	Renovasi Aula	
5	Renovasi Gedung kantor	
6	.....	
7	.....	
<b>B</b>	<b>Pembangunan Gedung dan Bangunan</b>	
1	Pembangunan unit Tefa	
2	Pembangunan pagar	
3	Pembangunan drainase dan jalan	
4	Pembangunan aula	
5	Pembangunan gedung Kantor	
6	.....	
7	.....	
<b>C</b>	<b>Pengadaan Meubelair dan Peralatan</b>	
1	Peralatan Praktek	
2	Simulator	
3	Perlengkapan Perpustakaan	
4	Peralatan Asrama dan Ketarunaan	
5	Alat pengolah data dan informasi	
6	.....	
7	.....	
<b>Jumlah</b>		

# **PRIORITAS KEBUTUHAN TAHUN 2024**

# PERBAIKAN GEDUNG DAN BANGUNAN

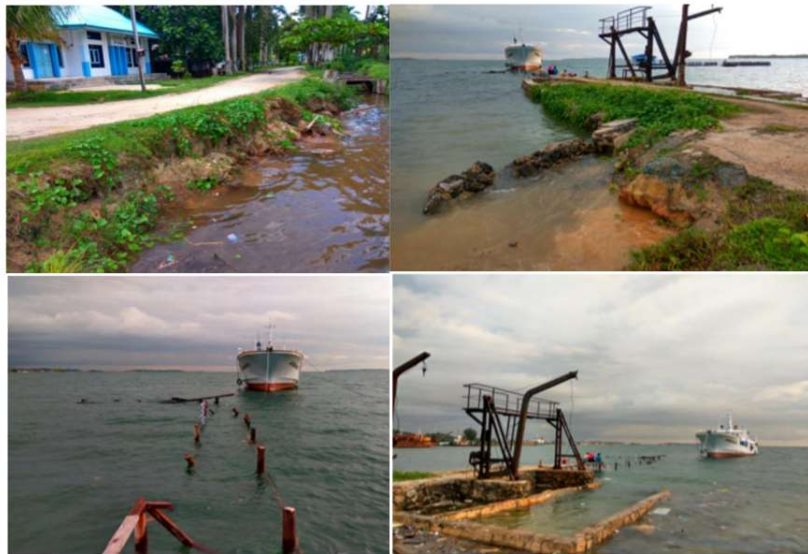

Nama Gedung/Bangunan : Dermaga

Kondisi Saat Ini : Kondisi rusak berat : Causeway ambruk/longsor, Tiang Pancang (kayu) tinggal sebagian dan Lantai sudah tidak ada. Akses untuk kegiatan dan aktivitas di atas kapal latihan ditempuh dengan menggunakan perahu

Kebutuhan Biaya : Rp....



Nama Gedung/Bangunan : Asrama

Kondisi Saat Ini : Keseluruhan bangunan asrama kondisi rusak berat, atap bangunan banyak bocor, ketinggian bangunan dibawah permukaan air sehingga sering banjir, jaringan listrik dan air tidak layak, plafond rusak berat, lantai banyak yang rusak dan pecah, kamar mandi bocor, cat dinding mengelupas, kusen lapuk dan pintu bolong.

Kebutuhan Biaya : Rp....

# PEMBANGUNAN GEDUNG DAN BANGUNAN

- Pembangunan Gudang Laboratorium Hatchery

Alasan Pembangunan : Lab belum tersedia, dibutuhkan untuk peningkatan kompetensi.....

Luasan Bangunan : .... M2

Kebutuhan Biaya : Rp....

- Pembangunan Lab Bahasa

Alasan Pembangunan : .....

Luasan Bangunan : .... M2

Kebutuhan Biaya : Rp....

# PENGADAAN MEUBELAIR DAN PERALATAN PENDIDIKAN KP

- Simulator



Alasan : Belum tersedia, dibutuhkan untuk peningkatan kompetensi, memenuhi  
Pengadaan standar ....  
Spesifikasi :  
Kebutuhan Biaya : Rp....

- Kapal Latih

Alasan : Belum tersedia, dibutuhkan untuk peningkatan kompetensi, memenuhi  
Pengadaan standar ....  
Spesifikasi :  
Kebutuhan Biaya : Rp....

## • Alat Pengolah Data

Alasan Pengadaan : Belum tersedia, dibutuhkan untuk peningkatan kompetensi, memenuhi standar ....

Kebutuhan Biaya : Rp....

Jumlah Unit : 1 Paket

Jenis Peralatan : Komputer (4 unit). Laptop (20 Unit), Scanner (5 Unit).....

## • Peralatan Asrama dan Ketarunaan

Alasan Pengadaan :

Kebutuhan Biaya :

Jumlah Unit :

Jenis Peralatan :

# REKAPITULASI KEBUTUHAN SARANA DAN PRASARNA

No	Sarana dan Prasarana	Pagu (Rp)
<b>A</b>	<b>Perbaikan Gedung dan Bangunan</b>	
1	Renovasi Asrama	
2	Renovasi Kelas	
3	Renovasi Unit Tefa	
4	Renovasi Aula	
5	Renovasi Gedung kantor	
6	.....	
7	.....	
<b>B</b>	<b>Pembangunan Gedung dan Bangunan</b>	
1	Pembangunan unit Tefa	
2	Pembangunan pagar	
3	Pembangunan drainase dan jalan	
4	Pembangunan aula	
5	Pembangunan gedung Kantor	
6	.....	
7	.....	
<b>C</b>	<b>Pengadaan Meubelair dan Peralatan</b>	
1	Peralatan Praktek	
2	Simulator	
3	Perlengkapan Perpustakaan	
4	Peralatan Asrama dan Ketarunaan	
5	Alat pengolah data dan informasi	
6	.....	
7	.....	
<b>Jumlah</b>		



# Terima Kasih